

# JOSI- Sitzschale

Angebot erstellen

Auftragserteilung

## Endkunde

Kommissionsnr.:

## Geschäftspartner

Kunde:

Kunden-ID:

Rechnungsanschrift:

Lieferadresse:

E-Mail:

Siehe Rechnungsanschrift

Telefon-Nr.:

Besteller:

## Einrichtung/ Ansprechpartner

Ich bin damit einverstanden, dass für die oben genannte Kommission, zum Zwecke einer optimalen Hilfsmittelversorgung persönliche Daten von der John GmbH verarbeitet und gespeichert werden dürfen. Diese Daten werden ausschließlich von dem am Verfahren beteiligten Fachpersonal, Hilfsmittelleistungserbringer (z.B. Sanitätshaus) und der John GmbH zweckgebunden genutzt.

Einverständniserklärung einer Fotodokumentation. Die Fotos dienen ausschließlich zur internen Verarbeitung der Hilfsmittelversorgung.

Ferner bin ich darüber informiert, dass die Angabe freiwillig ist und nachteilige Folgen einer Nichtangabe sich nicht ergeben. Der Anpassbogen unterliegt dem Sozialdatenschutz.

Einverständniserklärung der/des Patienten / Erziehungsberechtigten / Betreuer / sonstiger Verantwortlicher

Datum:

Name/Funktion:

Unterschrift:

**Maße**

**Kommission:**

**Patientenmaße aufgenommen:**

**Patientenmaße in cm - ohne Zugabe gemessen**

Datum:

Körpergröße:

Techniker:

Körpergewicht:

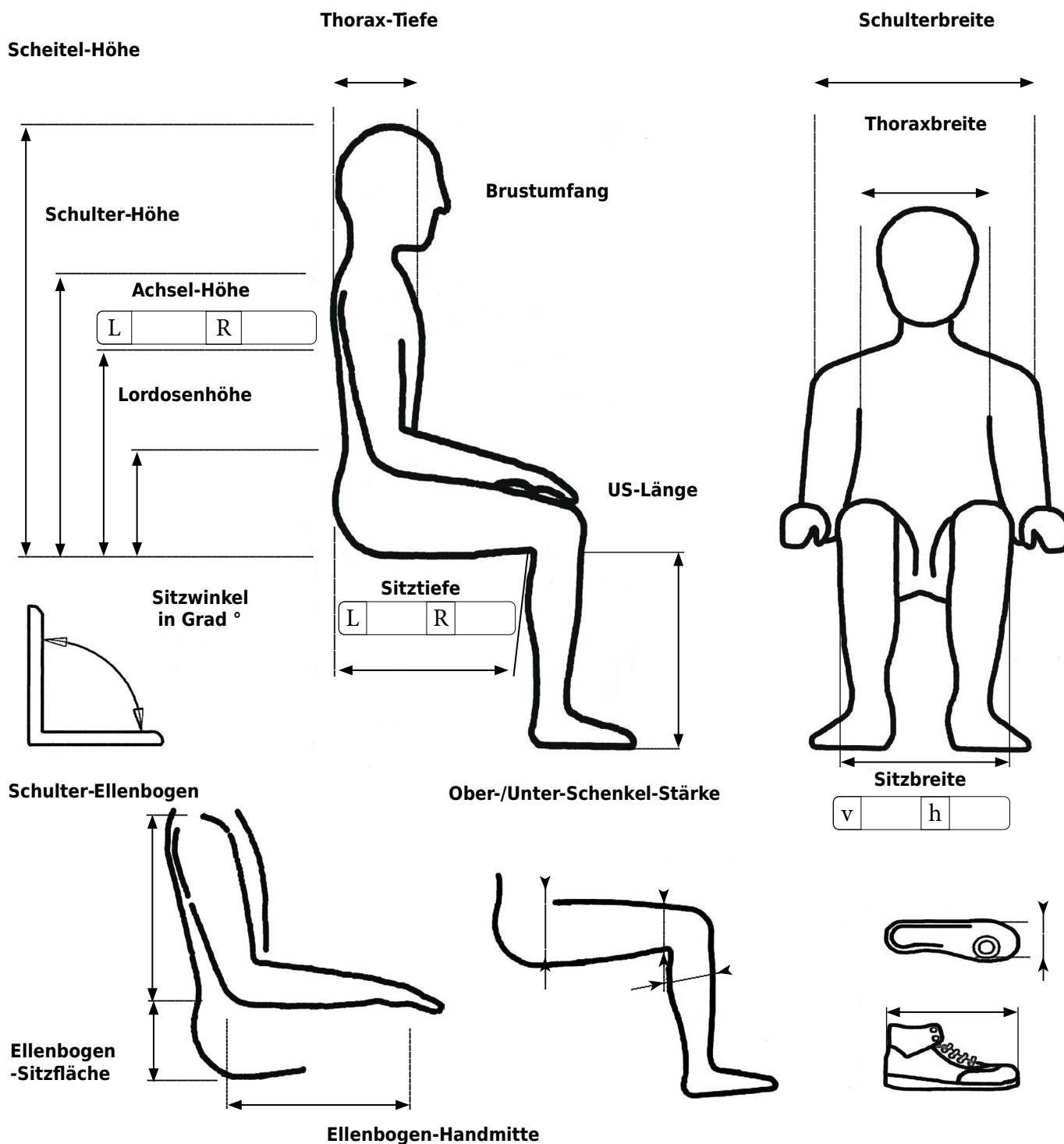

## Maße

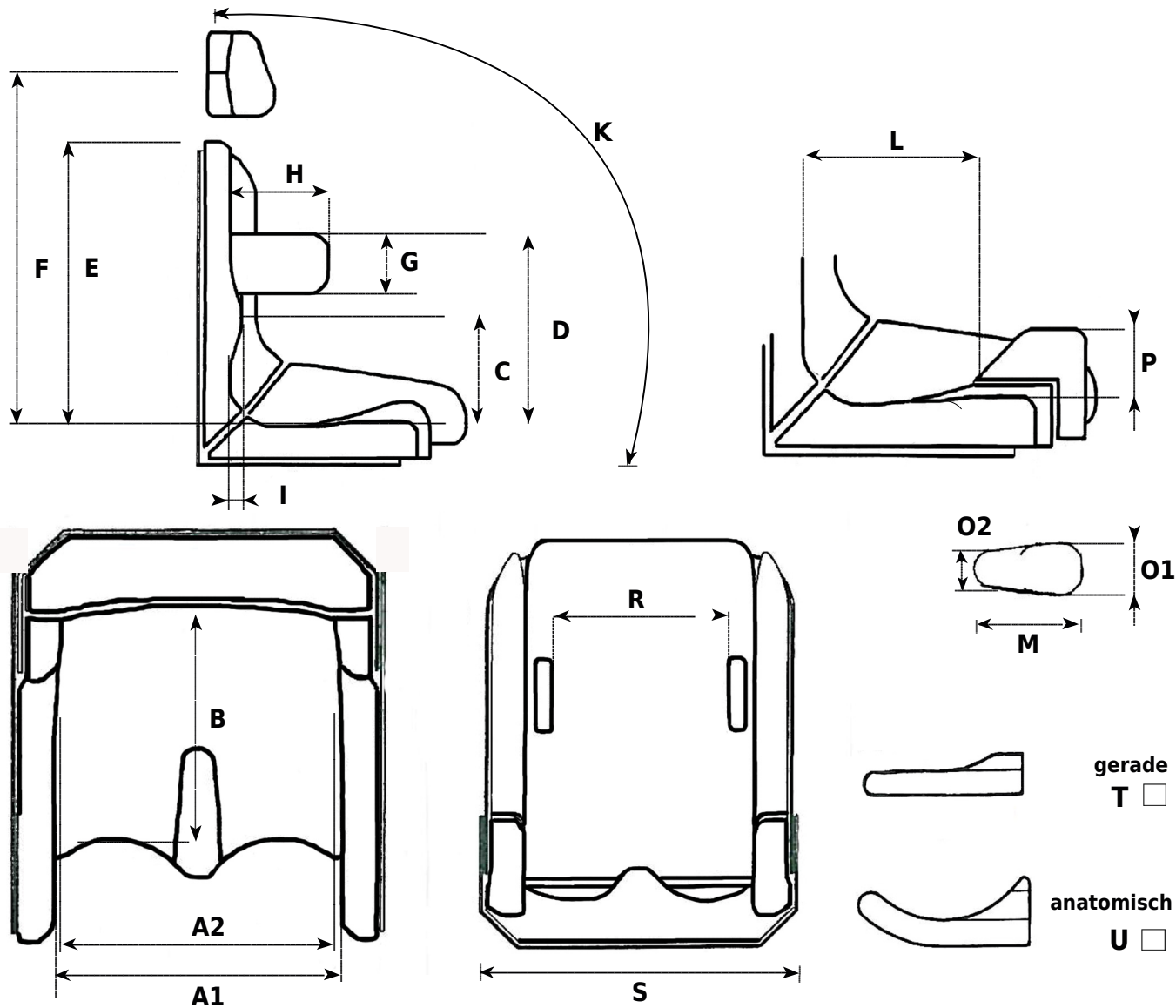

A1	Sitzbreite vorne	
A2	Sitzbreite hinten	
B	Sitztiefe	LS RS
C	Lordosenhöhe ü. Sitzfläche	
D1	Thoraxpelottenhöhe ü. SF LS:	
D2	Thoraxpelottenhöhe ü. SF RS:	
E	Rückenpolsterhöhe ü. Sitzfläche	

F	Mitte Kopfstütze ü. Sitzfläche	
G	Thoraxpelotten - Höhe	
H	Thoraxpelotten - Tiefe	
I	Lordosenstärke	
K	Sitz - Rückenwinkel	
L	Abduktionskeil bis Rücken	
M	Abduktionskeil - Länge	

O1	Abduktionskeilbreite vorne	
O2	Abduktionskeilbreite hinten	
P	Abduktionskeil - Höhe	
R	Thorax - Breite	
S	Sitzschalenbreite o. Armlehnen	
T	Thorakalpelotte - gerade	<input type="checkbox"/>
U	Thorakalpelotte - anatomisch	<input type="checkbox"/>

## Maße

### Rückenform:

gewölbt

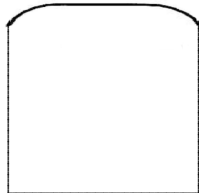

Schulterfreiraum (Mehrpreis)

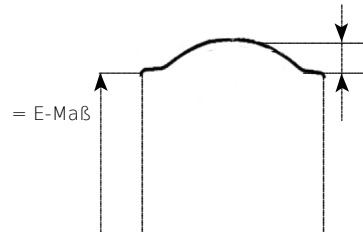

### Rückenkantung:

Rohrdurchmesser: . mm

45° gekantet

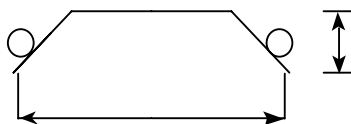

Rundung (Mehrpreis)

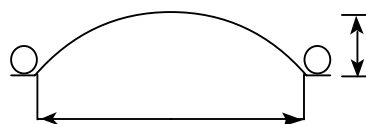

gerade

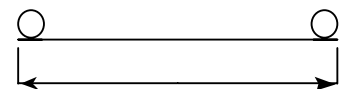

### Sitzkantung:

Rohrdurchmesser: mm

45° gekantet

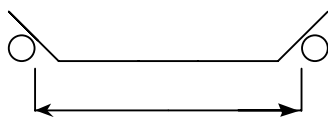

Einkantung (Mehrpreis)

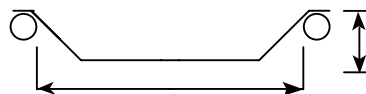

gerade

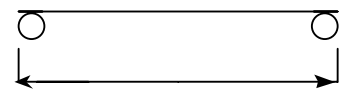

### Beinseitenführung über Sitzfläche (Mehrpreis):

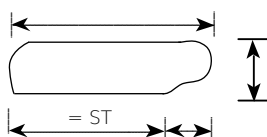

Bemerkungen:

## Maße

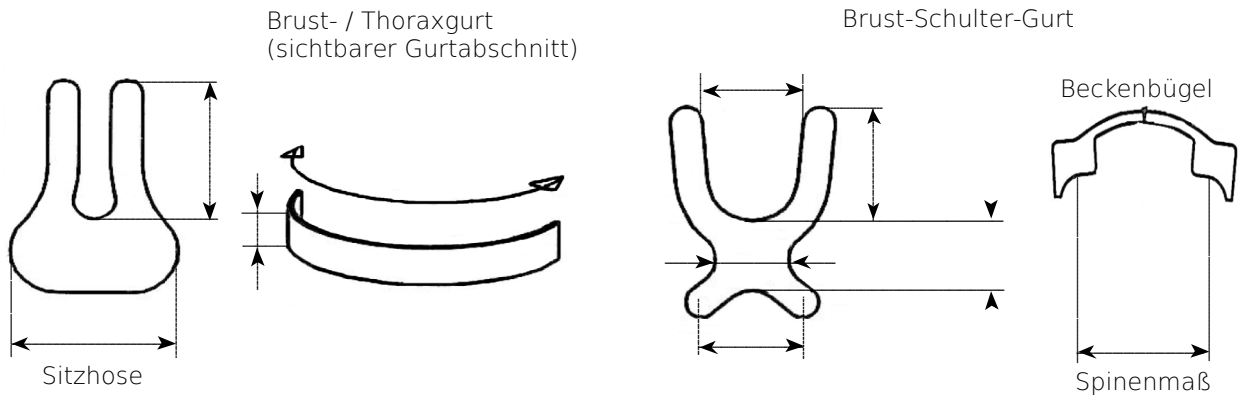

RAL-Farbe:

Bezugsstoff-Nr.:

Sitzschalen-Untergestell:

Model:

Hersteller:

Größe(Innenbreite) :

Aufpolsterung  
viscoelastischer Schaum

Stärke

verkleben

beilegen

### Angaben zur Formfräsung

Schaumqualität:

RG 4070

RG 5075

Uniq

DH35

Maximale Außenbreite der Sitzschale

Formfräsung

einteilig

zweiteilig

# JOSI- Sitzschale

## Grundausrüstung

gültig ab 01.01.2025

- Sitzschale, 2-teilig
- Aluminiumkorpus, 35° Rückenwinkelverstellung
- konfektionierter Korpus für Zubehör

- inkl. Pulverbeschichtung
- Crashtest im Rahmen der ISO 7176-19 (siehe Bauteilliste [www.johngmbh.com](http://www.johngmbh.com))



JS-10001	Größe S	bis 36 cm Außenbreite	1.392 €
JS-10002	Größe M	bis 47 cm Außenbreite	1.573 €
JS-10003	Größe L	ab 47 cm Außenbreite	1.750 €

### Auswahl Stoff (Stoffmusterring):

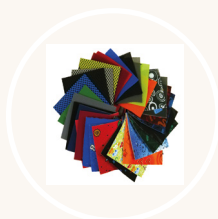

### Farbauswahl Korpus (RAL):

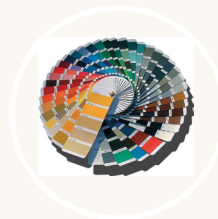

## Ausführung

JS-10004	3D-Abdruck-Sitzschale	924 €
JS-10007	Aktivaufbau nach Abdruck	924 €
JS-10005	Maß-Sitzschale	738 €
JS-10006	Aktiv-Sitzschale	inklusive
20000-00600-00000 (nicht rabattfähig)	Dienstleistungspauschale, Scan von Gipsmodellen und / oder Aufbereitung Scandaten	55 €

## Schaum

JS-11007  
RG4070

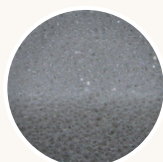

JS-11008  
RG5075



JS-11010  
UNIQ

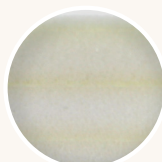

JS-11012  
DH35

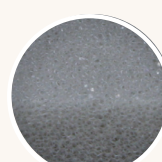

JS-11013  
RG60200

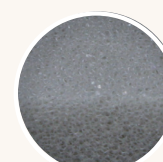

# JOSI- Sitzschale

## Schaum

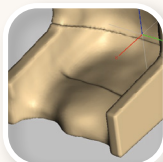

viscoelastische Schaumpolsterung

JS-1031 - inkl. Programmierung: 1 cm im Sitzbereich 98 €

JS-1034 - inkl. Programmierung: 2 cm im Sitzbereich 115 €

JS-1037 - inkl. Programmierung: 3 cm im Sitzbereich 126 €

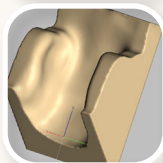

JS-1032 - inkl. Programmierung: 1 cm im Rückenbereich 98 €

JS-1035 - inkl. Programmierung: 2 cm im Rückenbereich 115 €

JS-1038 - inkl. Programmierung: 3 cm im Rückenbereich 126 €

JS-1033	Einarbeiten von beige-stelltem Sonderkissen	217 €
JS-1052-S	Sitzbezug Nässeschutz	380 €
JS-1052-R	Rückenbezug Nässeschutz	380 €
JS-1058	Inkontinenzschutz auf Sitzfläche verklebt	82 €
JS-1056	Inkontinenzschutz, aufklettbar für Sitzschale	130 €
JS-1057	Probe-Bezug elastisch (nur für Anprobe)	105 €
JS-1050-S	Sitzbezug	337 €
JS-1050-R	Rückenbezug	337 €
JS-1050-SW	Wechselbezug Sitz	304 €
JS-1052-RW	Wechselbezug Rücken	304 €
JS-1061	Befestigungsgurte für Rollstuhl	33 €
JS-1060	Sitzschalenadapter (Ober- und Unterteil)	321 €
JS-1054	Montage auf Sitzschalen-Untergestell, Elektrorollstuhl / Pflegerollstuhl	376 €

## Anmerkung / Sonderbau

# JOSI- Sitzschale

## Kopfbereich / Positioniersystems



JS-2001 - PU-Kopfstütze Standard mit Kugelgelenk 195 €

JS-2002 - PU-Kopfstütze Muschelform mit Kugelgelenk 203 €



JS-2003 - PU-Kopfstütze mit Seitenführung mit Kugelgelenk 213 €

JS-2004 - PU-Kopfstütze X-Form mit Kugelgelenk 224 €



JS-2011 - Kopfstütze U-Form mit Schaumpolster, verstellbar 173 €

JS-2013 - mit Schaumpolster und Kugelgelenk 206 €

JS-2012 - Kopfstütze Muschelform mit Schaumpolster, verstellbar 173 €

JS-2014 - mit Schaumpolster und Kugelgelenk 206 €



JS-2021 - Aufpreis für Halterung mit Lamellengelenk 28 €

JS-2022 - Aufpreis für Halterung mit zwei Lamellengelenken 43 €



JS-2023 - Aufpreis für Halterung mit Zahngelenk 104 €

JS-2024 - Aufpreis für Halterung mit zwei Zahngelenken 126 €

JS-2015 Bezug für Schaumpolster-Kopfstütze 115 €

JS-2031 Rückenverlängerung für integrierte Kopfstütze 173 €

JS-2035 Bezug für integrierte Kopfstütze 115 €

JS-2036 Unihalter zur Aufnahme vorh. Kopfstütze (15x15 mm) 29 €

Halterung: gerade gekröpft

## Anmerkung / Sonderbau



# JOSI- Sitzschale

## Oberkörper, Pelottensysteme inkl.



JS-3001	Thoraxpelotten, <b>seiten- und höhenverstellbar</b>						321 €
JS-3011	Bezug für JS-3001						104 €
JS-3002	Thoraxpelotten, seiten- u. höhenverstellbar, <b>abklappbar</b>						402 €
JS-3012	Bezug für JS-3002						104 €
JS-3003	Thoraxpelotten, seiten- u. höhenverstellbar, <b>abnehmbar</b>						402 €
JS-3013	Bezug für JS-3003						104 €
JS-3021	Oberarmpolster -	Länge:	Breite:	Höhe:	1 Paar		164 €
JS-3031	Bezug für Oberarmpolster				1 Paar		93 €

## Oberkörper, Pelottensysteme inkl.



JS-4001	Brustschultergurt Neopren, ohne RV, Damen						185 €
JS-4011	Brustschultergurt Skai Kunstleder „Soft“, ohne RV, Damen						185 €
JS-4002	Brustschultergurt Neopren, mit Reißverschluss, Damen						195 €
JS-4035	Brustschultergurt, universal						163 €
JS-4021	Brustschultergurt Neopren, ohne RV, Herren						185 €
JS-4031	Brustschultergurt Skai Kunstleder „Soft“, ohne Reißverschluss, Herren						185 €
JS-4022	Brustschultergurt Neopren, mit Reißverschluss, Herren						195 €

## Anmerkung / Sonderbau

# JOSI- Sitzschale

## Positionierung Rumpfbereich / Oberkörper



JS-4041      4-Punkt Brustgurt, mit festen Polstern      185 €



JS-4051      Brust- und Rumpfgurt elastisch, Innenpolster aus Abstandsgewirke      185 €

JS-4017      Gurtführung am oberen Schalenrücken montiert      65 €

Maße Brust- und Rumpfgurt:

Höhe:	10 cm	15 cm	20 cm					
Länge:	110 cm	120 cm	130 cm	140 cm	150 cm	160 cm	170 cm	

## Arme, Armauflagen inkl. Montage



JS-5001      Armauflagen PU-Schaum, gerade, höhenverstellbar      181 €

JS-5005      Armauflagen PU-Schaum, gerade, höhen- und winkelverstellbar      195 €



JS-5011      Armauflagen PU-Schaum, gebogen, höhenverstellbar      181 €

JS-5012      Armauflagen PU-Schaum, gebogen, höhen- und winkelverstellbar      195 €

## Anmerkung / Sonderbau

# JOSI- Sitzschale

## Arme, Armauflagen inkl. Montage



JS-5022	Armauflagen Schaumpolster, gemuldet, höhen- und winkelverstellbar	191 €
JS-5025	Bezug für Schaumpolster, gemuldet	93 €
JS-5031	Armauflagen Schaumpolster, Seitenführung, höhen- und winkelverstellbar	202 €
JS-5035	Bezug für Schaumpolster, Seitenführung	104 €



JS-5037 - Mehrpreis für Halterung aus Edelstahl mit Zahngelenk 98 €



JS-5038 - Unihalter zur Aufnahme vorhandener Armlehnen je 24 €

Ausführung:      links      rechts

## Anmerkung / Sonderbau

# JOSI- Sitzschale

## Becken-Bereich, Positionierung inkl. Montage

		JS-6001	Sitzhose Standard	173 €
			Neopren Flachgewebe Skai-Kunstleder	
		JS-6002	Sitzhose Kontur	173 €
			Neopren Flachgewebe Skai-Kunstleder	
		JS-6003	Sitzhose T-Model	173 €
			Neopren Flachgewebe Skai-Kunstleder	
		JS-6004	Sitzhose Kontur Airtex	173 €
		JS-6020	2- Punkt Beckengurt mit Polster, EXTRA KLEIN	151 €
		JS-6021	2- Punkt Beckengurt mit Polster, Kunststoffschloss	151 €
		JS-6022	2- Punkt Beckengurt mit Polster, mit Metallschloss	158 €
		JS-6023	2- Punkt Beckengurt mit Polster, mit Rastverschluss MINI	168 €
		JS-6024	2- Punkt Beckengurt mit Polster, mit Rastverschluss	168 €
		JS-6025	2- Punkt Beckengurt mit Polster, mit Rastverschluss, mit Abdeckung	173 €
		JS-6037	2- Punkt Beckengurt mit Polster, mit Magnetverschluss	173 €
		JS-6038	4- Punkt Beckengurt mit Polster, mit Magnetverschluss	173 €

## Anmerkung / Sonderbau

# JOSI- Sitzschale

## Becken-Bereich, Positionierung inkl. Montage



JS-6030 4- Punkt Beckengurt mit Polster, EXTRA KLEIN 164 €

JS-6031 4- Punkt Beckengurt mit Polster, Kunststoffschloss 164 €



JS-6032 4- Punkt Beckengurt mit Polster, mit Metallschloss 169 €

JS-6034 4- Punkt Beckengurt mit Polster, mit Rastverschluss MINI 181 €



JS-6035 4- Punkt Beckengurt mit Polster, mit Rastverschluss 181 €

JS-6036 4- Punkt Beckengurt mit Polster, mit Rastverschluss mit Abdeckung 185 €



JS-6033 Mehrpreis für Metallschloss, mit Verriegelung 33 €

## Abduktion



JS-6052 Abduktionskeil, steckbar 206 €

JS-6055 Abduktionskeil, steckbar und abklappbar 293 €



JS-6060 Bezug für Abduktionskeil 76 €

## Anmerkung / Sonderbau

# JOSI- Sitzschale

## Füße und Beine - Alle Fußbänke mit Stoßschutzrollen



JS-7001	Fußbank aus Aluminium, höhenverstellbar	230 €
JS-7011	Fußbank aus Aluminium, höhen- und winkelverstellbar	265 €
JS-7021	Fußbank aus Aluminium, geteilt, höhenverstellbar	254 €
JS-7031	Fußbank aus Aluminium, geteilt, höhen- und winkelverstellbar	288 €
JS-7041	Fußbank aus Aluminium, höhenverstellbar, klappbar	380 €
JS-7023	Mehrpreis für Halterung aus Edelstahl mit Zahngelenk	111 €
JS-7045	Fußbankpolster - Bezug: Skai-Kunstleder „Soft“, Schwarz	92 €
JS-7046	Fersenkantenpolster - Bezug: Skai Kunstleder „Soft“, Schwarz	76 €
JS-7071	Wadenpolster, höhenverstellbar Bezug: Neopren, Schwarz	163 €
JS-7051	Fersenschale Größe 1 Länge: 105mm, Breite 70mm	92 €
JS-7052	Fersenschale Größe 2 Länge: 120mm, Breite 90mm	94 €
JS-7053	Fersenschale Größe 3 Länge: 135mm, Breite 110mm	96 €
JS-7055	Fußführungsbügel, gepolstert	62 €

### Anmerkung / Sonderbau

# JOSI- Sitzschale

## Füße und Beine - Alle Fußbänke mit Stoßschutzrollen



JS-7061 Fußfixierung gepolstert, anatomisch geformt 207 €

JS-7062 Fußfixierung gepolstert, anatomisch geformt, mit Rastverschluss 220 €

JS-7063 Fußriemen mit Polster und Umlenkschlaufe, mit Klettverschluss 57 €



JS-7064 Fußriemen mit Polster, mit Rastverschluss 65 €

JS-7072 Antirutschband für Fußbank, 5cm x 100cm, beigelegt (selbstklebend) 18 €

## Therapeutische



JS-8001 Therapeutisch aus Holz mit Ausschnitt, Halterung abschwenkbar 265 €  
(nicht für Armlehne mit Seitenführung)

JS-8005 Randleisten für Therapeutisch inkl. Montage 98 €



JS-8011 Therapeutisch aus Makrolon, mit Ausschnitt, aufschiebbar (nur mit PU Auflage, gerade) 250 €

JS-8021 Therapeutisch aus UNIQ - Höhe: 6cm Bezug: Kunstleder „Soft“ 282 €

JS-8025 Therapeutischpolster 2 cm, inkl. Haft und Flausch zum Fixieren 207 €

## Anmerkung / Sonderbau